NUESTRA EXPERIENCIA EN LA CREACIÓN Y DESARROLLO DE UNA UNIDAD DE ACCESOS VASCULARES EXTRAHOSPITALARIA

Tamara Jiménez Salcedo. Nefróloga



DIAVERUM

Introducción

1º acceso vascular

HOSPITAL



Clínicas

hemodiálisis

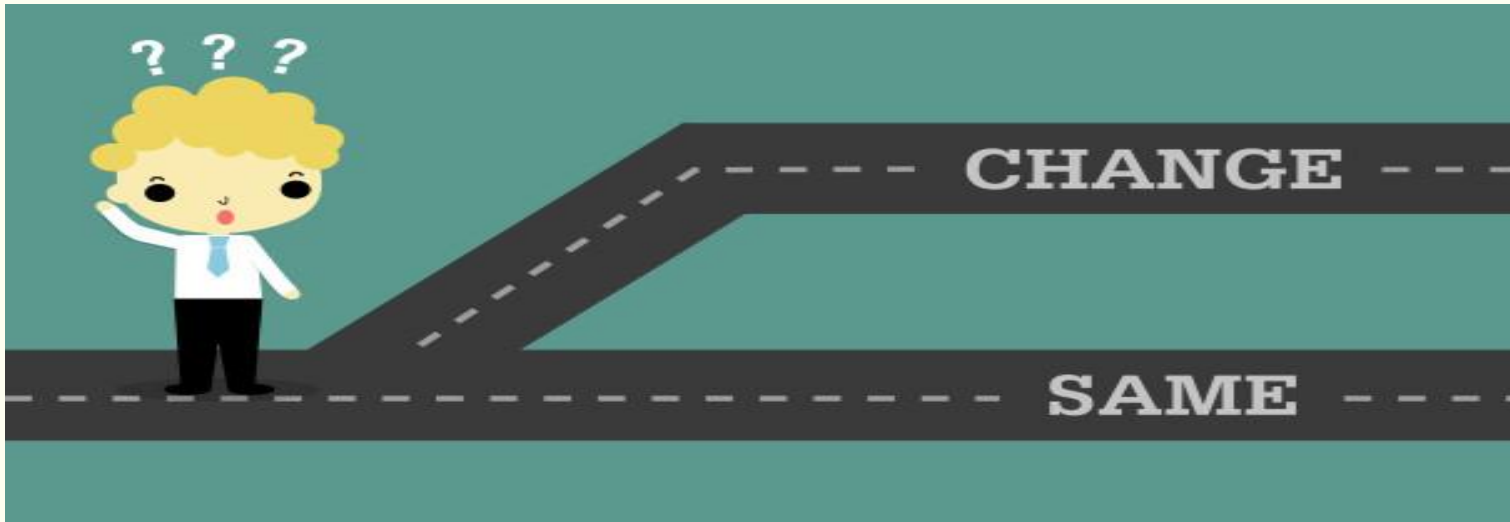

DIAVERUM

DIAVERUM



9 provincias en 4 regiones

29 clínicas

750 empleados

3.000 pacientes



425.000 tratamientos al año



Enemigos Catéteres

Compared with dialysis with arterio-venous fistulas, long-term dialysis with tunneled cuffed catheters is associated with :

Two to threefold increased risk of death.

A five to 10-fold increased risk of serious infection.

Increased hospitalization and costs.

Decreased likelihood of adequate dialysis.

Increased number of vascular access procedures.

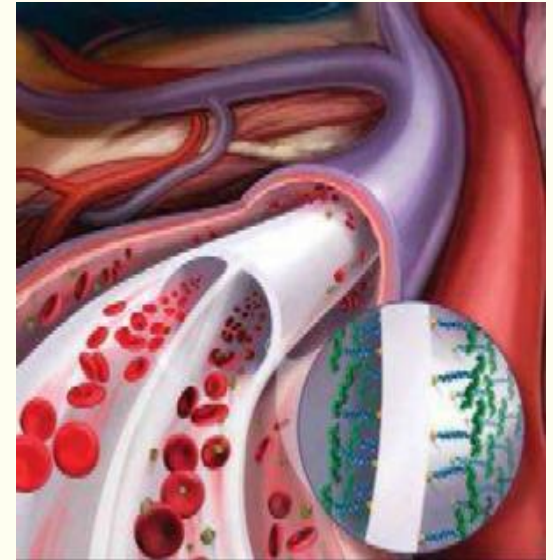

Problema

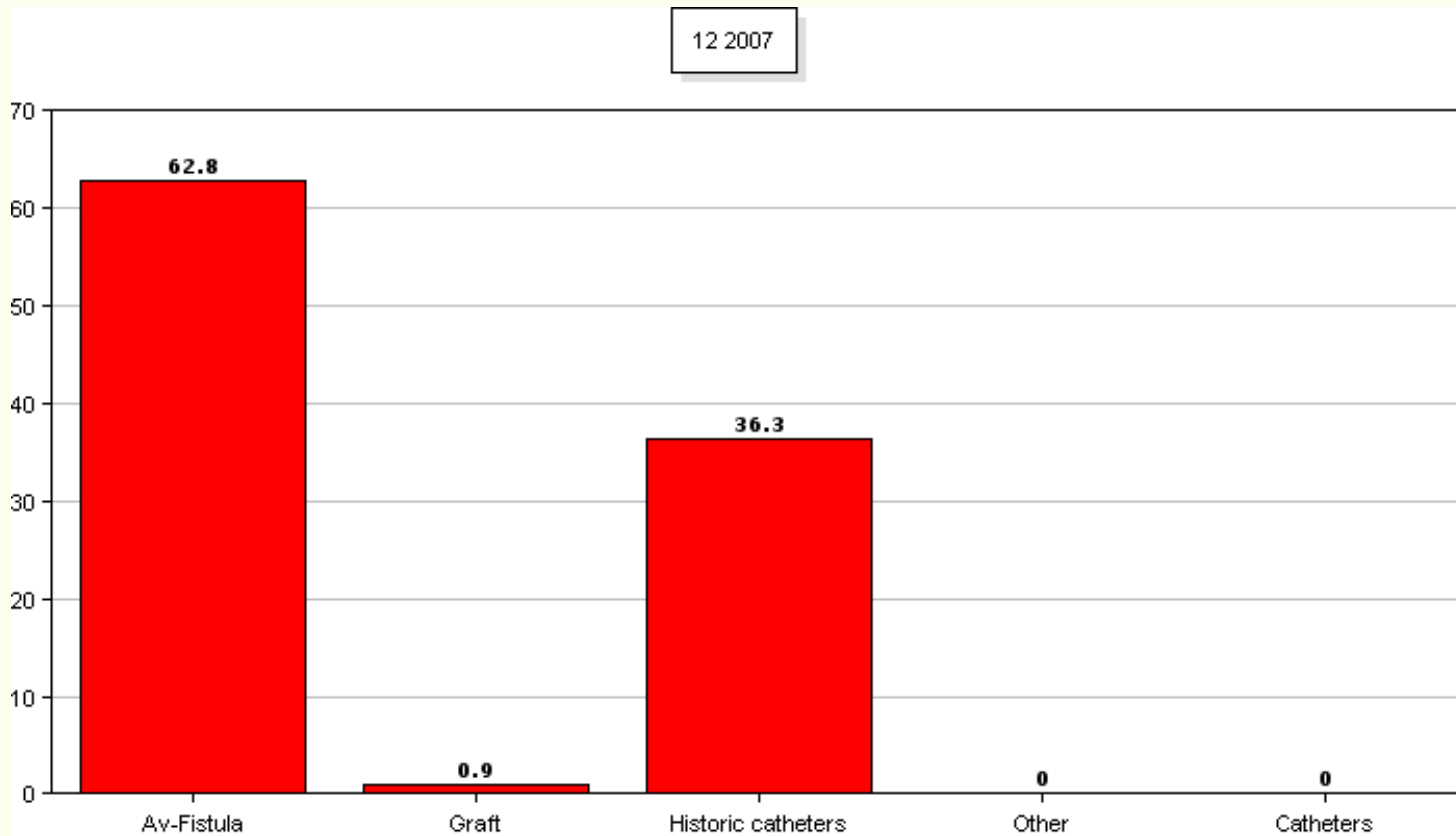

Problema

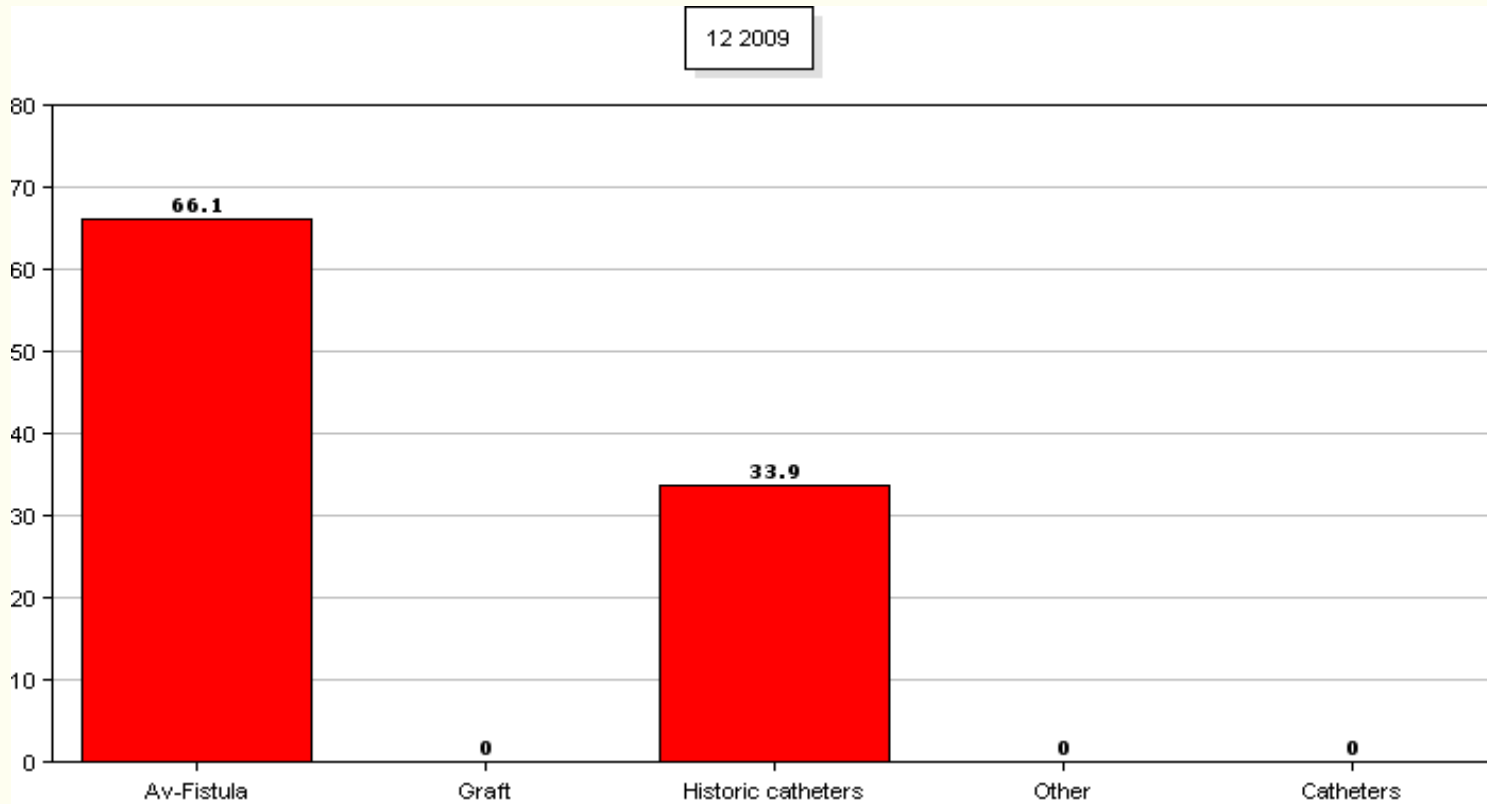

Problema

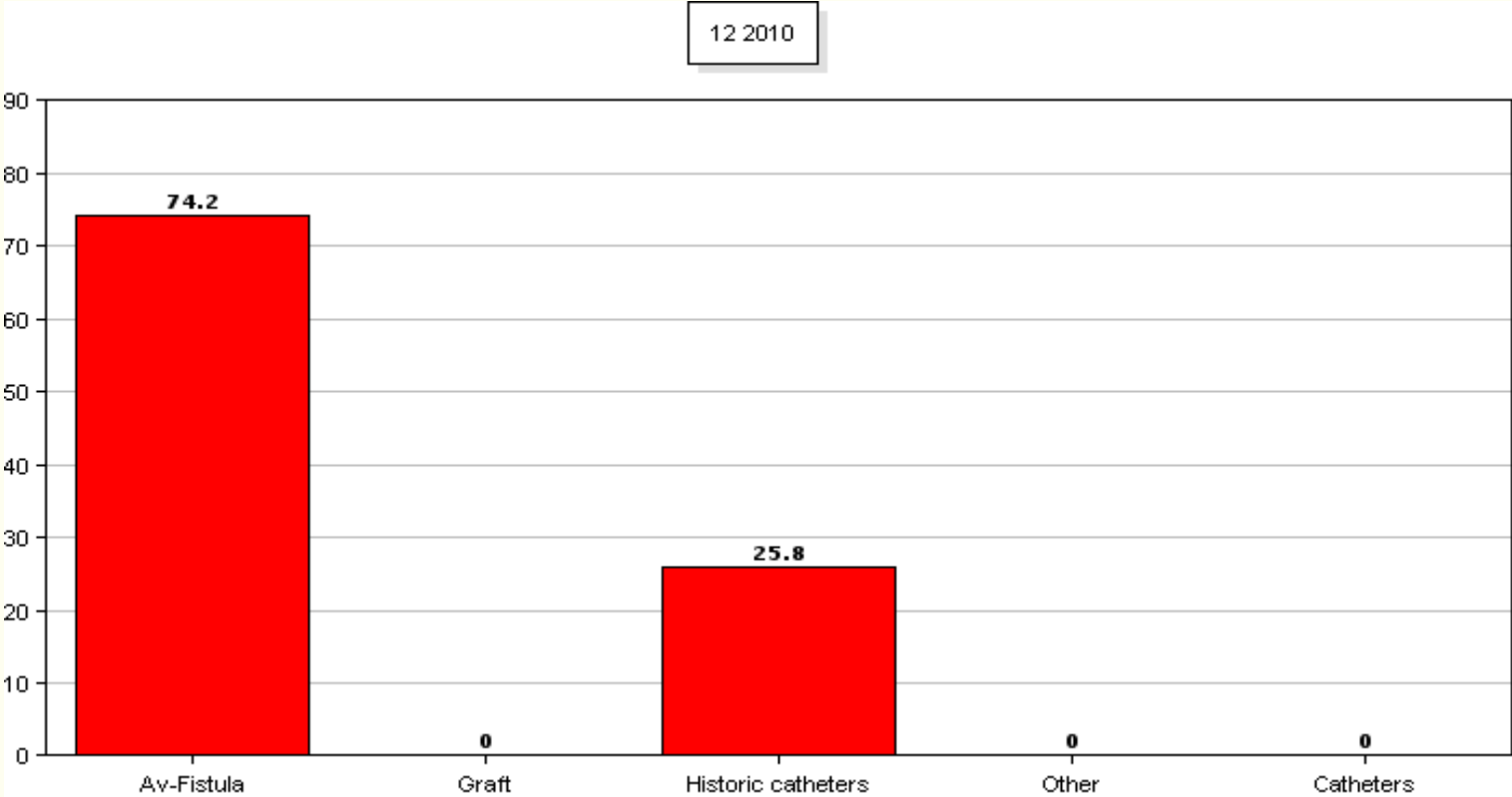

Problema

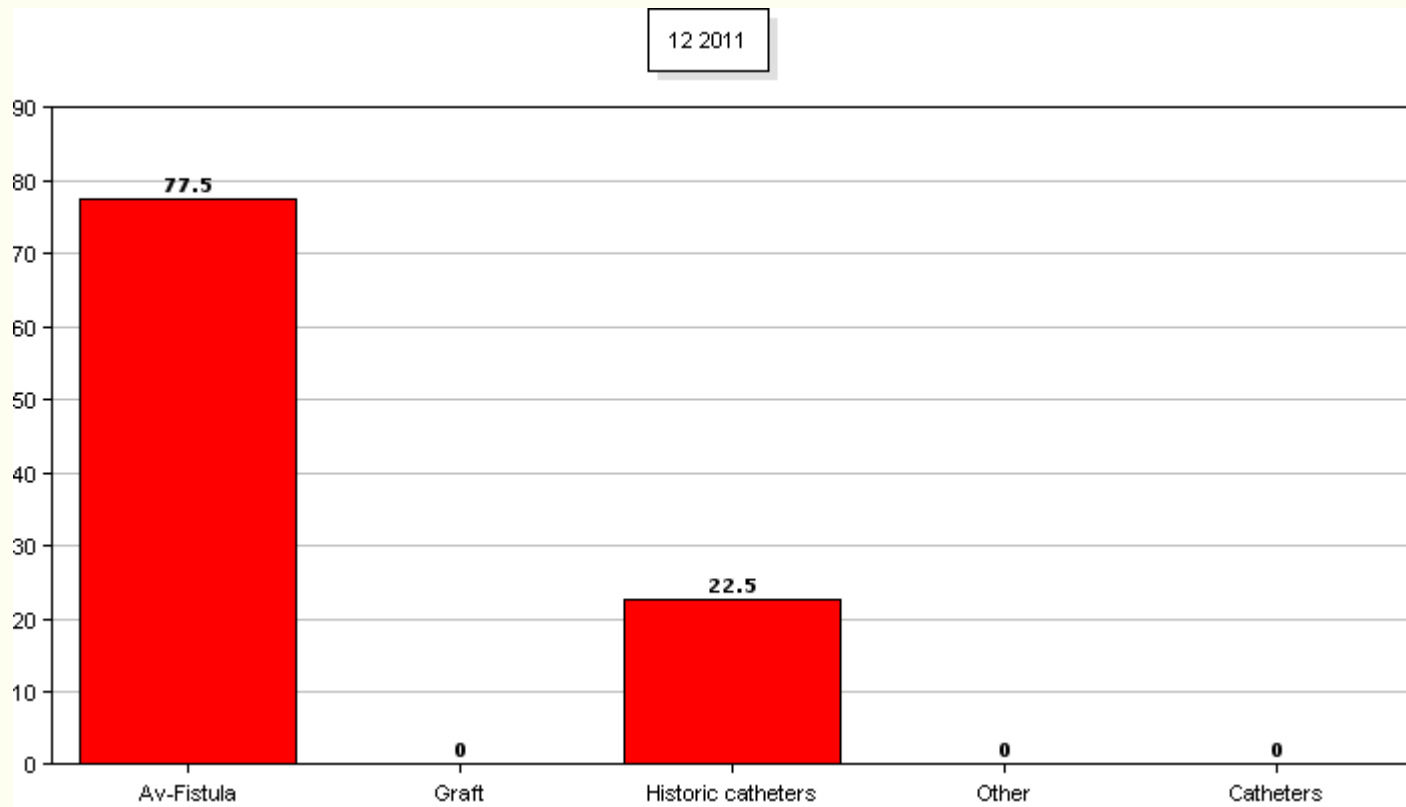

Problema

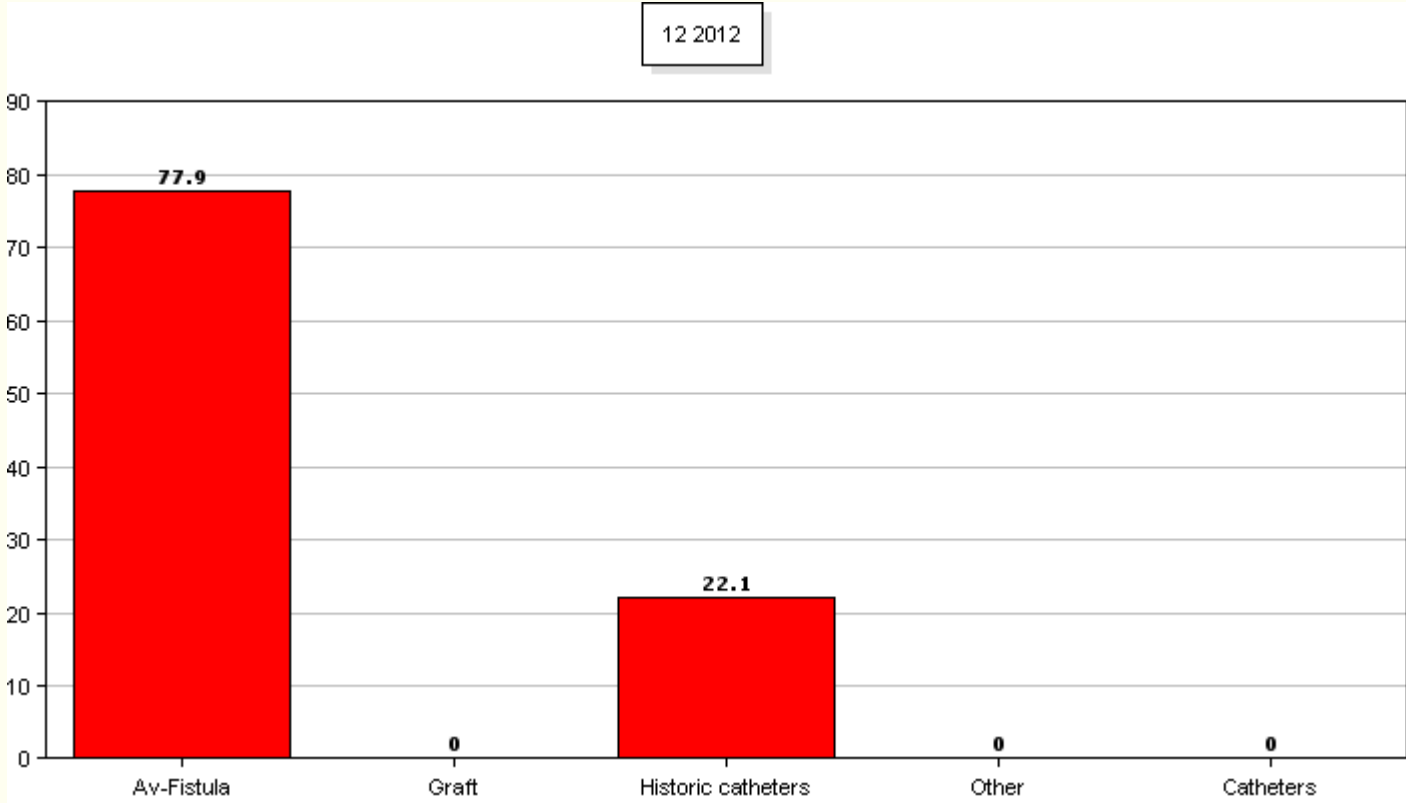

Problema

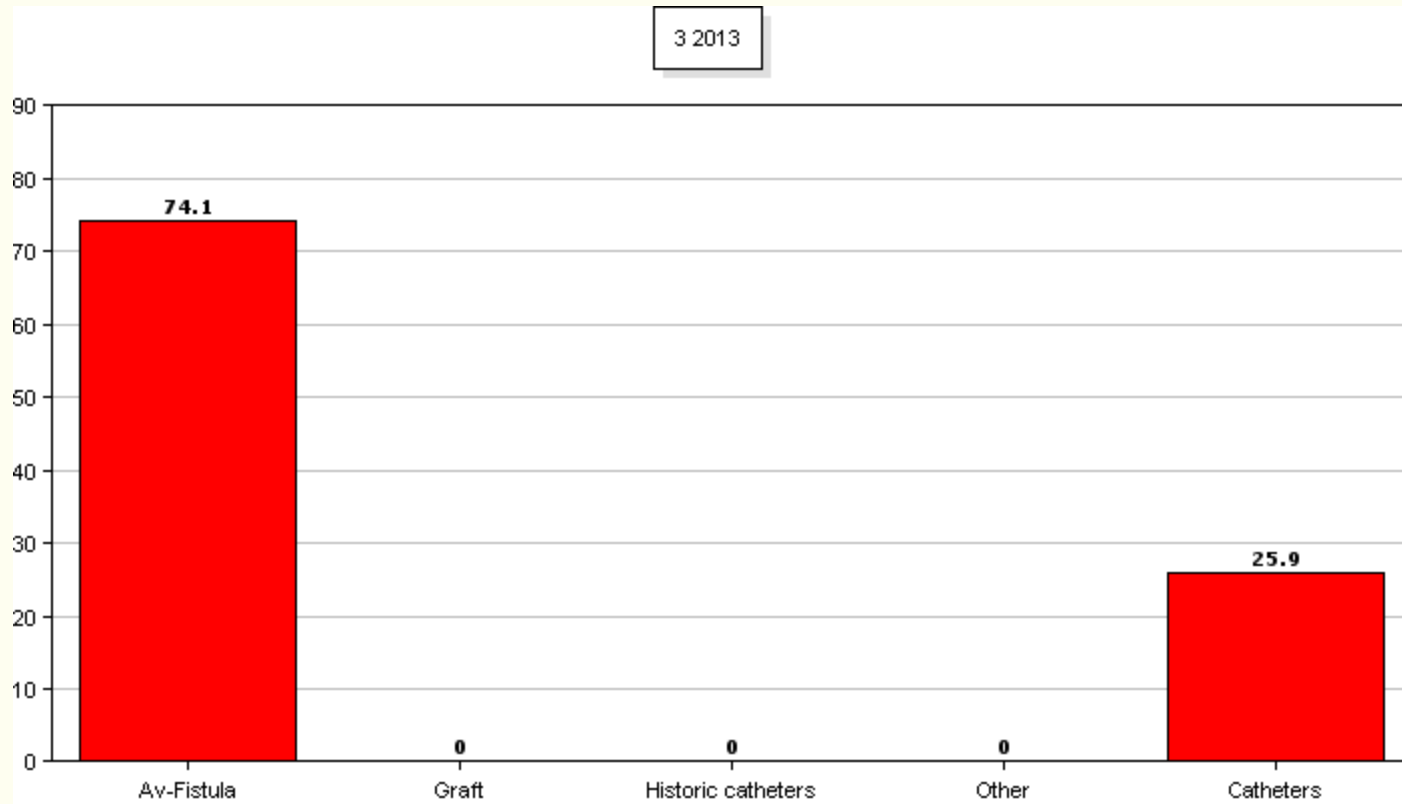

Cambios

La unidades de hemodiálisis responsables de los
ACCESOS VASCULARES

Apertura de nueva clínica

Nuevas valoraciones por cardiovascular

Quirófano en el centro

A trabajar !

- Valorar derivaciones.
- Valorar pacientes antiguos en la clínica.
- Valorar pacientes derivados de otros centros.



Quirófano



Quirófano



Derivaciones

SEVICIO PÚBLICO DE SALUD
CONSEJO REGIONAL DE SALUD HUANUCO

Servicio de Atención Ciudadana
COMPLEJO HOSPITALARIO DE HUÁLAGA
R. Regional de Huánuco

SOLICITUD DE ACCESO VASCULAR EN CENTRO CONCERTADO

SERVICIO SOLICITANTE: NEFROLOGÍA

Facultativo Prescriptor:

DATOS DE FILIACIÓN DEL PACIENTE

Apellidos: Nombre:
NHUSA: D.N.I.:
Domicilio:
Código Postal: Población:
Teléfono:

CENTRO DE DIÁLISIS PREASIGNADO

1 semana



15 días



CHIP
unidad

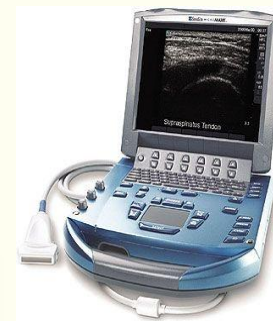

DIAVERUM

Valorar trabajo realizado

242 derivaciones de pacientes

Rechazamos 36 pacientes

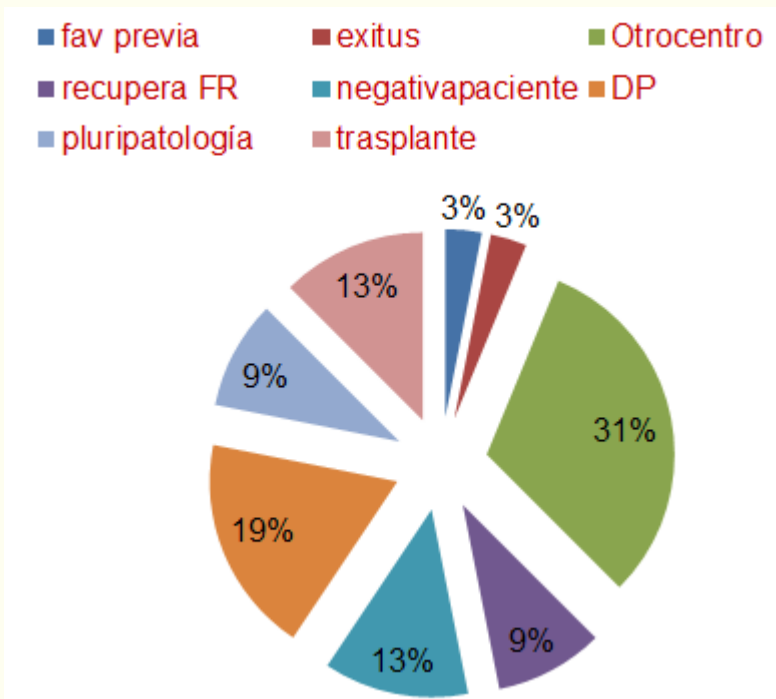

68,7% ERCA
17,6% urgencias
8% diálisis peritoneal
5% consulta trasplante



205 pacientes

160 FAV

41 Catéteres

4 FAV + catéter



19 FAV

1 goretex

6 catéteres



1 catéter

142 pacientes
inician
hemodiálisis

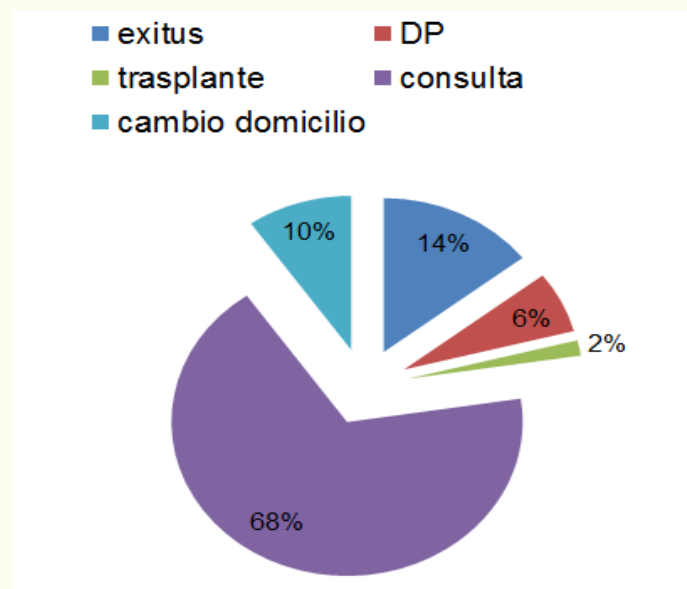

DIAVERUM

Quirófano

FAV 106

90 radiocefálicas
16 húmero cefálicas

Reanastomosis 14

Banding 4

Cierre FAV 1

Retiradas Catéteres 41

**166
intervenciones**



DIAVERUM

Quirófano

- Edad media pacientes 66 años
- Complicaciones:



11%
mayores
80 años

33%
mayores
70 años

**Reintervención por sangrado : 3
pacientes**

Trombosis precoz: 5 pacientes

Edema agudo pulmón: 1 paciente (



DIAVERUM

Resultados trabajo realizado

Nuestra experiencia quirófano:

Rapidez para realizar accesos vasculares

Ahorro



DIAVERUM

Resultados trabajo realizado

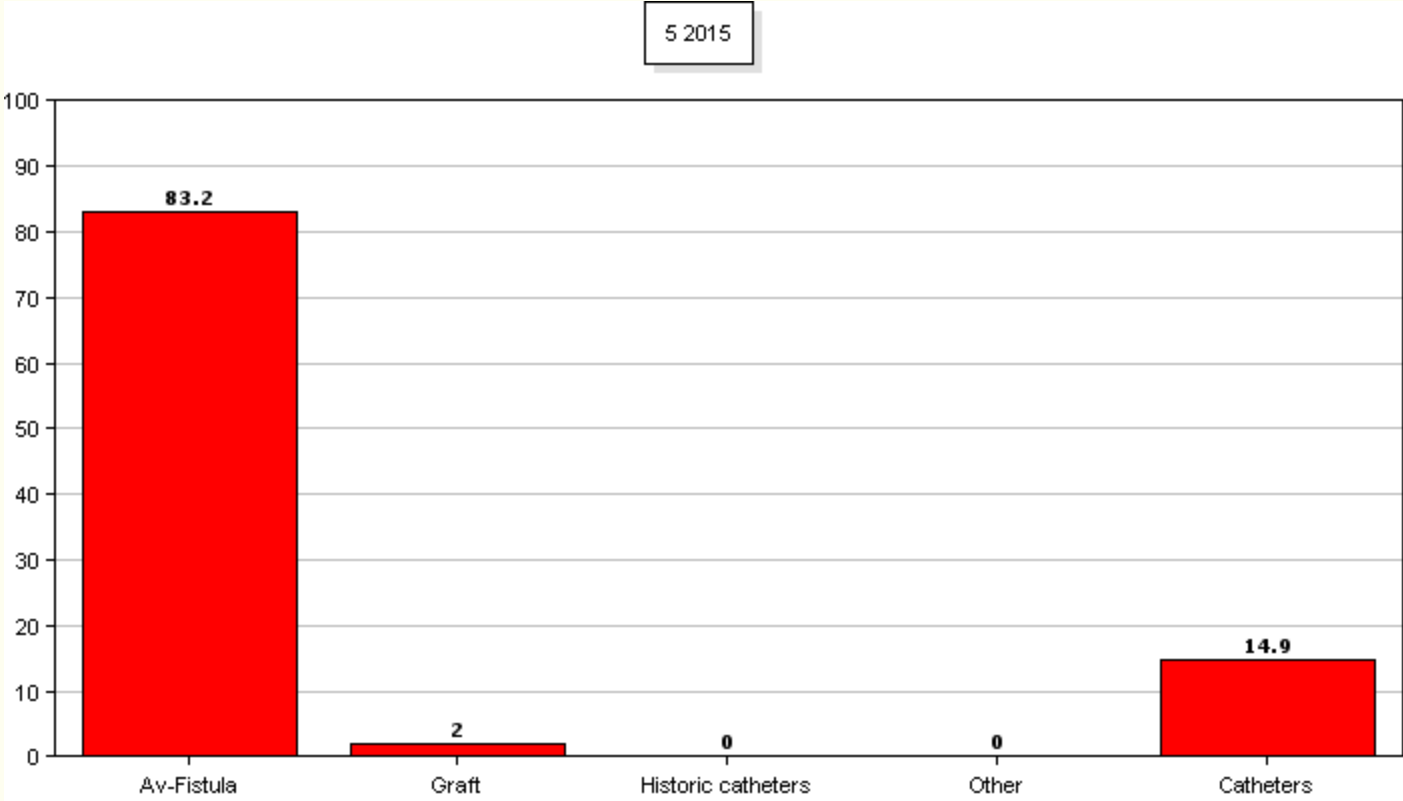

Resultados trabajo realizado

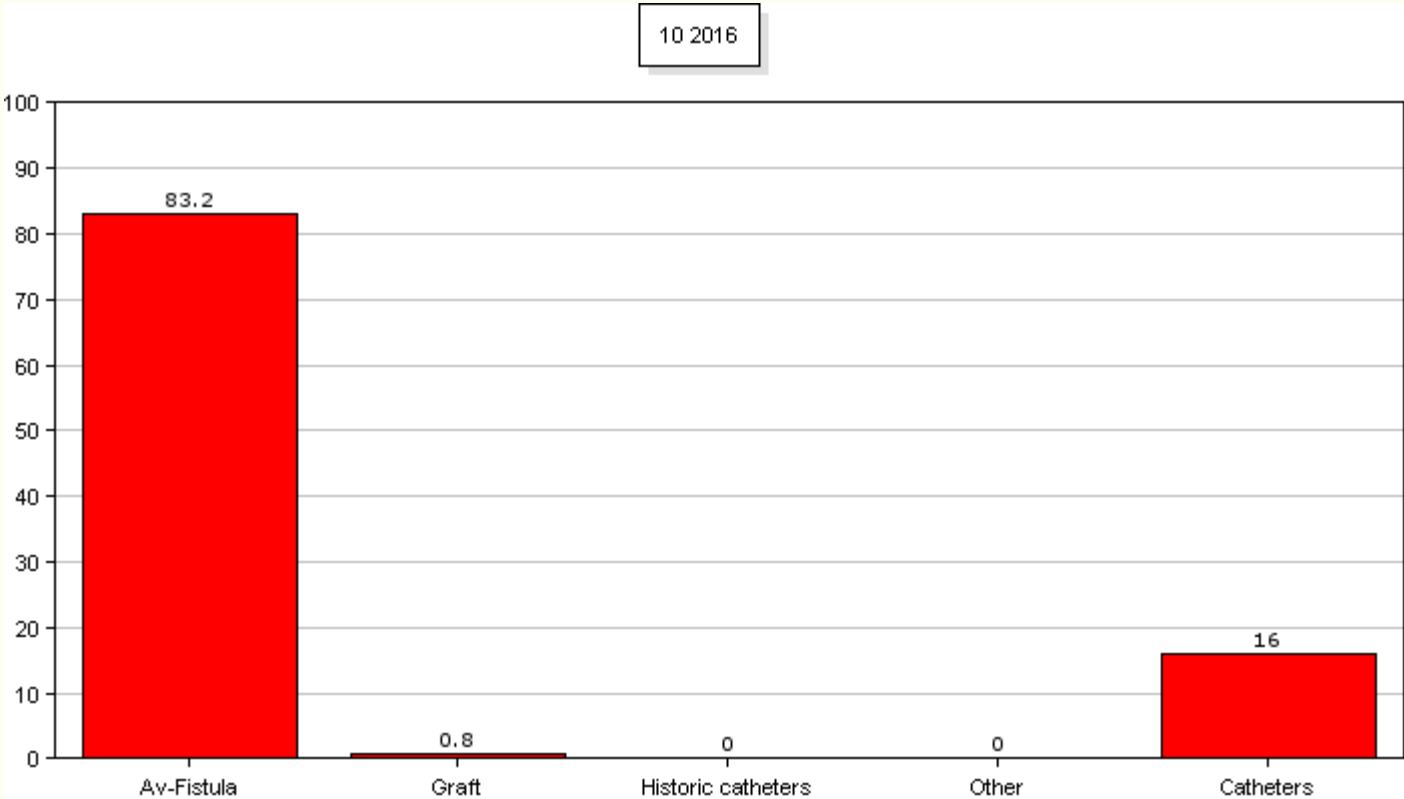



Gracias por vuestra atención